

I. Akt, 1. Bild. — Im Garten der Wünsche

Zur Übertragung aus dem Großen Schauspielhaus am 22. Oktober 1926

AUS DER CHARELL-REVUE „VON MUND ZU MUND“

AUFNAHMEN VON BADEKOW-GRÖSZ, BERLIN

I. Akt, 4. Bild
Die
Puppentheater

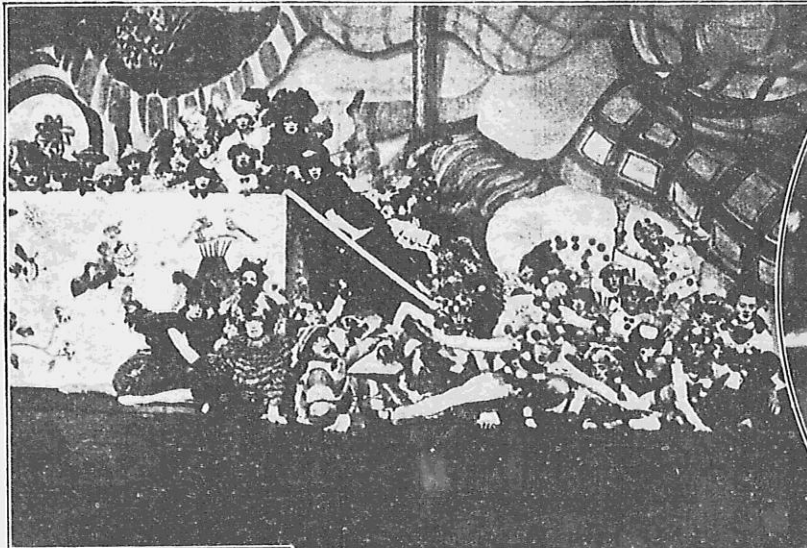

Oval rechts:
Maja (Alma
Barnes) und
Willi (Wilh.
Bendow) im
Urwald



Links: I. Akt, 1. Bild. — Claire (El Walboff) zieht in den römischen Senat
Rechts: 1 Akt, 5 Bild — Willi bei den Indianern

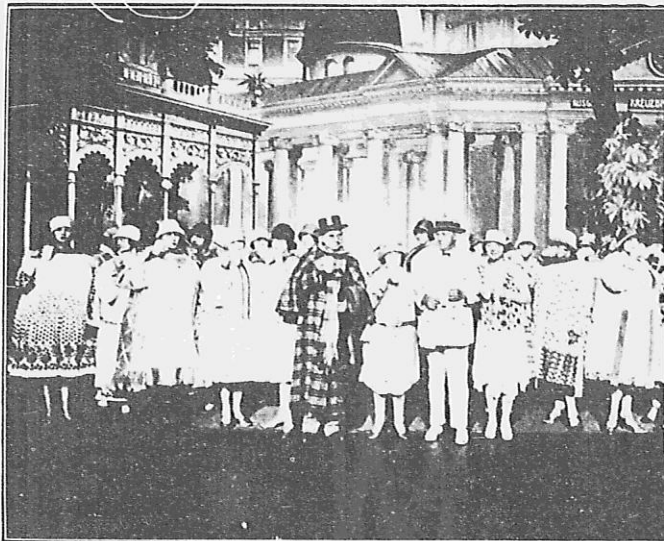

I. Akt, 7. Bild. — Massenrendezvous
Curt (Curt Bois) und seine 7 Freundinnen

II. Akt, 2. Bild. — Bei der Brunnentur
in Marienbad

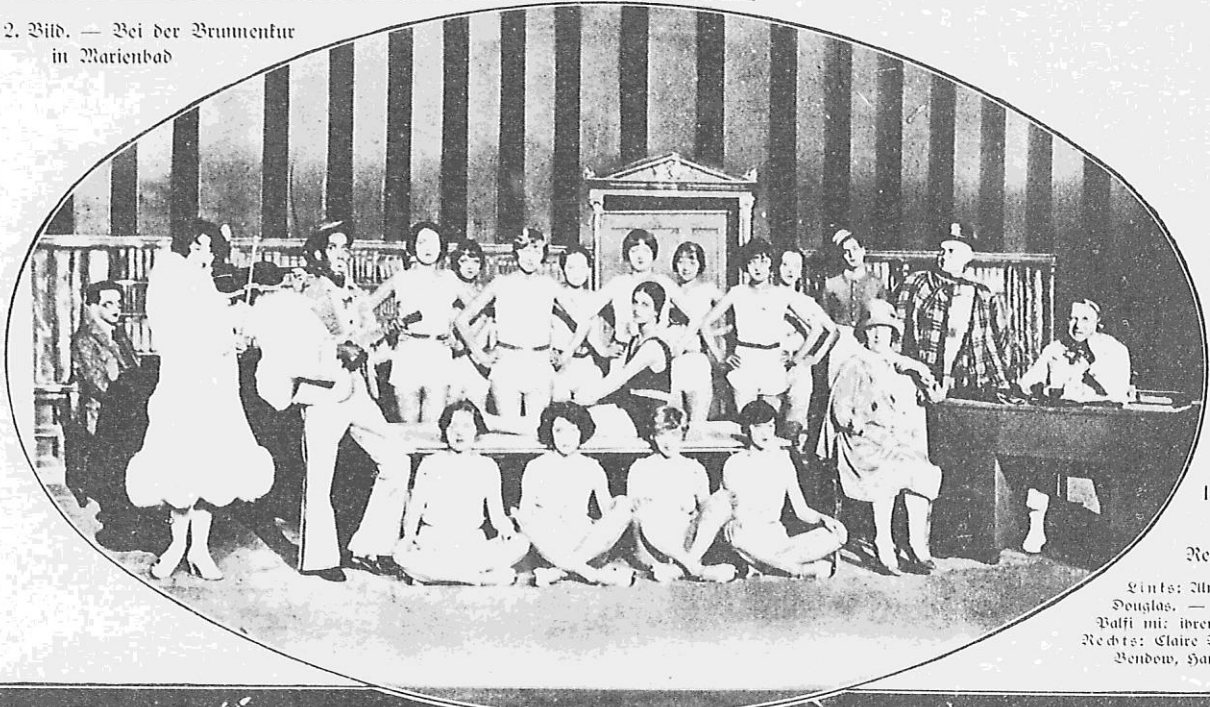

II. Akt, 5. Bild
Im
Revuebureau

Links: Alma Barnes, Louis
Douglas. — Mitte: Marion
Balfi mit ihrer Tanzgruppe. —
Rechts: Claire Walhoff, Wilhelm
Vendow, Hans Wahnmann



II. Akt, 6. Bild. — Weihnachten. In der Mitte der Stern von Bethlehem